

PROCÈS-VERBAL DE L'ASSEMBLÉE GÉNÉRALE ORDINAIRE DU VENDREDI 05 DÉCEMBRE 2025

Secrétaire de séance : Margaux Bonhomme.

Membres présents : 108

Procurations : 48

Suffrages exprimés : 156

ORDRE DU JOUR

- 1- Accueil, rapport moral du Président.
- 2- Rapport financier – Bilan 2024-2025 Approbation des comptes - Quitus.
- 3- Budget prévisionnel 2025-2026 et cotisations 2026-2027.
- 4- Rapport d'activités 2024-2025.
- 5- Présentation des candidats au Comité Directeur et vote.
- 6- Désignation des représentants au Congrès de la Fédération et à l'AG du Comité Régional
- 7- Questions et informations diverses.

1) Accueil, mot du Président et rapport moral : Patrick DEROSSIS

Bonsoir à toutes et à tous,

Nous sommes très heureux de vous retrouver nombreux pour cette 151ème assemblée générale du Club Alpin Clermont Auvergne.

On peut lire sur le site de la FFCAM (*) (L'histoire du club alpin : 5 périodes au service de la montagne) les mots suivants : *« L'histoire du Club alpin ne s'écoule pas comme un long fleuve tranquille, c'est plutôt à l'image d'un torrent de montagne qu'il faudrait la comparer. Des changements de pente, des bouillonnements en cascade, des contournements d'obstacles, des zones plus calmes avant d'être rattrapées par de nouveaux courants.*

L'histoire du Club alpin est riche et complexe. Elle rythme un parcours fait de hauts et de bas, exprime les oscillations propres à toute organisation »... /

Reconnaissons que ces paroles étaient prémonitoires puisque comme vous le savez sans doute, trois membres du Bureau de notre Club, dont son président, ont démissionné il y a à peine 1 mois.

J'ose espérer que la fin du texte de la fédération est aussi prémonitoire, je cite :

/... « Mais toujours une énergie vitale (a aidé le club) à repousser les difficultés, à assimiler ses contradictions, à s'adapter, à faire émerger ce qui est nécessaire pour maintenir le mouvement et le laisser rebondir. Il s'agit toujours d'aventures humaines. »

Je veux croire que notre Club a lui aussi les ressources pour rebondir. L'année écoulée et donc le travail d'un collectif engagé, y compris les 3 démissionnaires, doit nous donner confiance. Nous aurons l'occasion de le vérifier pendant cette soirée, nos atouts sont très nombreux et pour n'en citer que les principaux :

C'est d'abord la capacité à attirer et à garder nos adhérents : nous sommes déjà plus de 370 et le rythme des inscriptions est prometteur ;

C'est ensuite l'engagement des bénévoles, en particulier les 41 encadrants, qui a permis d'organiser un nombre conséquent de sorties malgré des conditions hivernales peu favorables, et sans déplorer d'accident grave ;

C'est un niveau de trésorerie qui nous permet de démarrer sereinement l'année et de consacrer plus de 50% du budget à la formation ;

Ce sont nos solides partenariats avec la Mairie de Clermont-Ferrand qui nous prête des salles et du matériel et nous accorde des subventions de fonctionnement, avec Le Conseil Départemental pour les subventions d'équipements, les Réserves de Chastreix Sancy et Chaudefour, le PGHM du Mont-Dore, le bureau des guides d'Auvergne, Montagne & sciences, nos fournisseurs Cabesto, Glisshop, Millet et maintenant Azimut et Lamy pour nos déplacements en minibus.

C'est enfin l'objet / la mission de notre association, qui en lien avec la FFCAM, permet aux jeunes et moins jeunes d'exercer leur passion pour la montagne en groupe, en respectant l'environnement, en sécurité, avec un large éventail d'activités, en se formant et en offrant la possibilité de devenir encadrant et membre des instances de gouvernance. Sans oublier le Chalet du CAF au Mont Dore qui sera un point central de rencontres.

Je n'aurai pas l'indécence après un mois d'exercice de la présidence du club de dresser la liste des raisons qui nous ont conduit aux tensions que nous traversons, mais j'ai l'intime conviction qu'en reprécisant collectivement la vision de ce qu'on veut pour ce Club, comme l'on fait certains de nos voisins (Chambéry), nous avons de bonnes raisons de rebondir.

Je veux parler des questions telles que la place des jeunes, des femmes, de l'inclusion, de l'environnement, sans oublier nos modes d'interactions pour transformer les désaccords en opportunités dans un environnement apaisé dans lequel chacun trouve sa place.

Toutes les bonnes volontés ont leur place, bienvenus aux « nouvelles têtes », il s'agit toujours d'aventures humaines...

Patrick Derossis

(*) pendant l'AG, j'ai indiqué par erreur que Cédric Huteau avait prononcé ces mots à notre AG 2024, en réalité, c'est le message qu'on trouve sur le site de la FFCAM. Cela ne change en rien le sens de mon intervention mais je vous prie de m'en excuser.

2) Bilan financier – Approbation des comptes - Quitus. (Pierrine BAYRAND et Jean-Paul ESTAGER)

Tous les documents sont joints en annexe.

Pierrine dresse un état des lieux de la trésorerie du club. Après des années de résultats déficitaires (pour réduire cette trésorerie), il s'agit aujourd'hui de proposer un budget à l'équilibre.

Jean-Paul explique le déficit 2024-2025, plus réduit que prévu.

Emily Strickland lit le rapport de la vérificatrice au comptes, Odile Barthomeuf, joint à ce procès-verbal.

Quitus : ce bilan financier est adopté à l'unanimité

3) Budget prévisionnel 2025-2026 et cotisations 2026-2027

BUDGET PRÉVISIONNEL 2025 - 2026

Le budget prévisionnel présenté vise un équilibre financier pour revenir à une trésorerie correspondant à un an de fonctionnement. On constate une réduction de l'investissement en matériel pour cette année et une forte part du budget dédiée à la formation.

Quitus : ce budget prévisionnel est adopté à l'unanimité

COTISATIONS 2026 - 2027

Il est proposé une augmentation de la part club de 3€ pour toutes les catégories de licences. Cette augmentation, brusque par rapport aux dernières années, suscite des questions dans l'assemblée générale. Après une discussion, l'assemblée passe au vote.

Nombre de votants : 108

Nombre de voies contre : 14

Nombre de voies pour : 94

L'augmentation de la part club de la licence est adoptée à la majorité

4) Rapport d'activités 2024 - 2025

Le rapport d'activités est disponible en annexes : tableau et diaporama

Vote : Quitus rapport d'activités

Le rapport d'activités est approuvé à l'unanimité.

5) Désignation des représentants au Congrès de la Fédération et à l'AG du Comité Régional

Il est approuvé à l'unanimité que le Comité Directeur dispose du pouvoir de désigner les représentants à l'Assemblée Générale Fédérale en mars prochain.

6) Présentation des candidats au Comité Directeur et vote

Les statuts du club imposent un renouvellement de 25% du Comité Directeur tous les ans. Les sortants de cette année sont Michel ADEVAH, Alain CHAUVELIER et Antoine SENEZE.

Les candidats qui se présentent au Comité Directeur sont Michel ADEVAH, Yves BARTHELEMY, Nicolas CRAPPIER, Marc DANIEL, Jacques DUGAST, Jean-Baptiste FOURREL, Agnès GRANGEON, Laurent LAVOREL, Arnaud LERUSSI, Jean-Philippe PAGE et Edouard VUILLEMIN

15 places sont pourvues, et les statuts imposent un maximum de 24 membres au Comité Directeur, 9 personnes peuvent être élues au maximum.

A l'issue du vote rassemblant 156 votants ou représentés (ce qui représente plus de 40% des licenciés et licenciées du club) :

- Michel ADEVAH est élu
- Yves BARTHELEMY est élu
- Nicolas CRAPPIER est élu
- Marc DANIEL est élu
- Jacques DUGAST est élu
- Jean-Baptiste FOURREL est élu
- Agnès GRANGEON est élu
- Laurent LAVOREL est élu
- Edouard VUILLEMIN est élu

Les résultats précis sont en annexe.

7) Questions et informations diverses

Pas de question.

Des remerciements au président sortant, Cédric Huteau sont adressés.

L'ordre du jour étant épuisé, le Président remercie l'Assemblée et la séance est levée à 21h15.

De tout cela, il a été dressé le présent procès-verbal.

Fait à Clermont-Ferrand le 5 décembre 2025

Le Président, Patrick DEROSSIS

A stylized, handwritten signature in black ink, consisting of a large loop and a horizontal stroke.

La secrétaire de séance, Margaux Bonhomme

A stylized, handwritten signature in black ink, featuring a large loop and a horizontal stroke.

ANNEXES

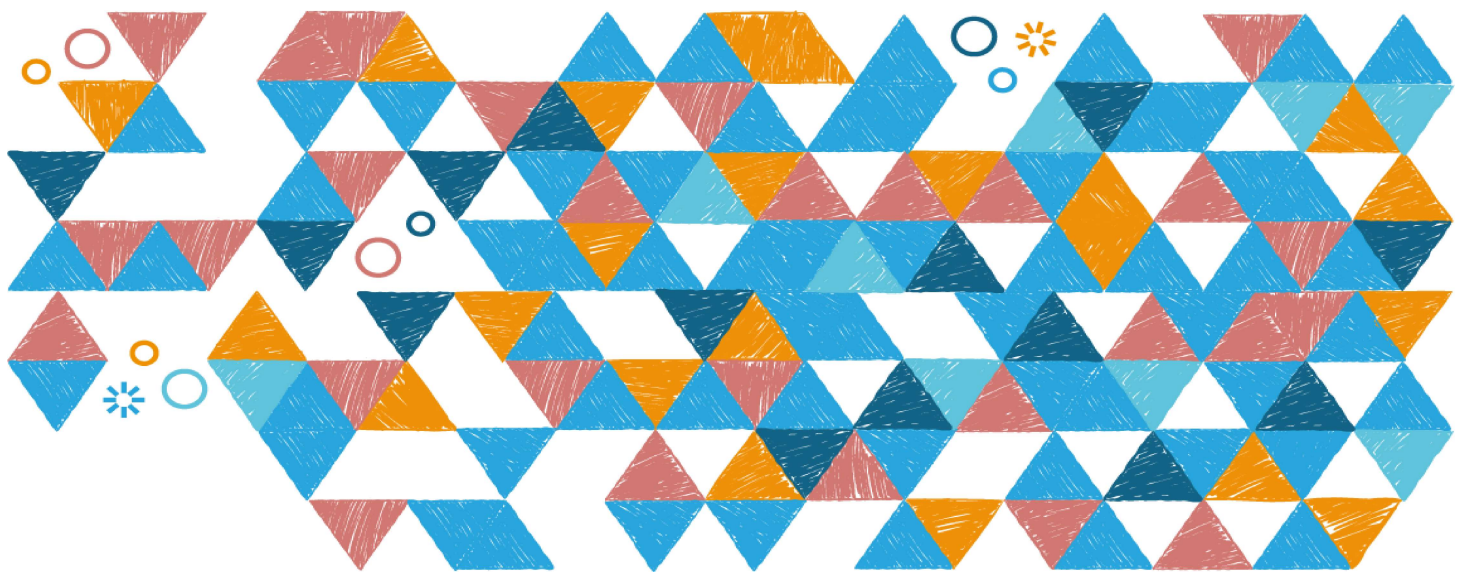

Budgets prévisionnel et réalisé 2025

Dépenses	2024	2025	2025	Recettes	2024	2025	2025
	Réel	Prévision	Réel		Réel	Prévision	Réel
achats de matériel activités	6 457	11 282	11 776	prêts matériel	2 288	2 300	2 160
formations	6 774	13 930	12 673	participation aux formations	3 427	4 000	6 339
gestion courante	152	200	476	particip. aux événements du Club	5 178	100	965
informatique, logiciel, PC, maintenance	1 332	2 000	201	subvention municipale	4 000	4 000	4 000
communication	556	600	937	cotisations adhérents	11 986	11 000	12 195
bibliothèque	23	50	96	subventions FFCAM	1 144	1 100	1 566
cotisations autres associations	131	140	160	revenus placements	1 142	1 100	1 387
assurances	195	200	209	subvention départementale s/matériel	-	2 000	1 944
frais postaux, internet, télécoms	566	700	610	ventes matériels et équipements	923	600	434
frais AG, Comité directeur, bureau	2 245	2 200	1 603				
dépenses QLMB	0	400	947				
gestion chalet	266	700	224	rémunération mandat de gestion Chalet	1 400	1 400	1 400
animation 150 ans + climat	10 577	250	-283				
école d'escalade	0	-	180				
école d'aventure	1 353	1 500	224	participation sorties école d'aventure	590	600	0
licence cadres	4 770	-	2 500				
Transferts		-		Transferts			
locations de salles	9 784		14 027	locations de salles	9 784		14 027
frais de déplacements cadres	341		244	frais de déplacements cadres	341		244
total dépenses	45 522	34 152	46 804	total recettes	42 203	28 200	46 661

Déficit 2023/2024

- 3 319

Déficit prévisionnel 2024/2025

- 5 952

Déficit de l'exercice 2024/2025

- 143

solde trésorerie

47 208

26 512

Budget prévisionnel 2026

Dépenses	2024	2025	2026	Recettes	2024	2025	2026
	Réel	Réel	Prévision		Réel	Réel	Prévision
achats de matériel activités	6 457	11 776	3 890	prêts matériel	2 288	2 160	2 000
formations	6 774	12 673	13 460	participation aux formations	3 427	6 339	3 000
gestion courante	152	476	480	paticip. aux événements du Club	5 178	965	100
informatique, logiciel, PC,maintenance	1 332	201	1 270	subvention municipale	4 000	4 000	4 000
communication	556	937	1 900	cotisations adhérents	11 986	12 195	12 000
bibliothèque	23	96	50	subventions FFCAM	1 144	1 566	1 000
cotisations autres associations	131	160	160	revenus placements	1 142	1 387	1 200
assurances	195	209	210	subvention départementale s/matériel	-	1 944	-
frais postaux, internet, télécoms	566	610	620	ventes materiels et équipements	923	434	500
frais AG, Comité directeur, bureau	2 245	1 603	2 000				
dépenses QLMB	-	947	500				
gestion chalet	266	224	300	rémunération mandat gestion chalet	1 400	1 400	1 400
animation 150 ans + climat	10 577	-283	-				
			-				
école d'escalade	-	180	200				
école d'aventure	1 353	224	800	participation sorties école d'aventure	590	-	500
licence cadres	4 770	2 500	-				
Valorisation				Valorisation			
<i>locations de salles</i>	9 784	14 027		<i>locations de salles</i>	9 784	14 027	
<i>frais de déplacements cadres</i>	341	244		<i>frais de déplacements cadres</i>	341	244	
total dépenses	45 522	46 804	25 840	total recettes	42 203	46 661	25 700

Déficit 2023/2024	-3 319
-------------------	--------

Déficit de l'exercice 2024/2025	- 143
---------------------------------	-------

Déficit prévisionnel 2025/2026	- 140
--------------------------------	-------

Prévisionnel 2026 - Budgets Achats matériel, Formations

JPE - 16 novembre 2025

Matériel	réalisés			prévision	Responsables
	2023	2024	2025	2026	
alpinisme	2 995		1 678	400	Jean Louis ROBILLON
escalade		505	606	1 180	Jean Baptiste FOURREL
ski alpinisme-rando	6 037	3 287	3 302	950	Didier DEBROAS
canyon	1 552	2 551	3 128	400	Albert ROETYNCK
randonnée	24			60	Emilie STRIKLAND
raquettes	420			-	Thierry CHANIER
rando alpine	220		199	-	Houyam PEIXOTO
VTT vélo de montagne				-	"poste vacant"
ski nordique	311		456	-	Christian GENILLIER
marche nordique				-	Jean Marie MARTY
via-ferrata				400	Maurice JUQUET
trail				-	Cyril GRANGEON
DVA (sécu. Neige)			1 400		
multiactivités	1 608	114	1 007	500	
Totaux	13 167	6 457	11 776	3 890	

Formations	réalisés			prévision	Responsables
	2023	2024	2025	2026	
alpinisme	2 812		568	1 120	Jean Louis ROBILLON
escalade	- 200	615	604	650	Jean Baptiste FOURREL
ski alpinisme-rando	902	1 822	2 182	2 250	Didier DEBROAS
canyon	337	237	58	560	Albert ROETYNCK
randonnée	471	242	2 066	3 200	Emilie STRIKLAND
raquettes		1 562	3 446	850	Thierry CHANIER
rando alpine				0	Houyam PEIXOTO
VTT vélo de montagne				0	"poste vacant"
ski nordique	6 570	175		980	Christian GENILLIER
marche nordique		235		850	Jean Marie MARTY
via-ferrata				0	Maurice JUQUET
trail				0	Cyril GRANGEON
diverses	4 206	1 886	3 749	3 000	cartos,neige et avalanches, etc
				0	
Totaux	15 098	6 774	12 673	13 460	



l'esprit Club Alpin

Synthèse globale :

Le 4 décembre au soir, le club enregistre 378 adhésions contre 351 l'an dernier à la même date. On note par ailleurs que la participation globale aux sorties est restée la même.

Le détail des activités par commission est joint en annexe, dans un tableau.

On peut retenir que 53% des participants aux sorties sont des hommes, et 47% des femmes.

Si l'on compare avec l'exercice précédent, 56% des participants étaient des hommes en 2023 - 2024 (donc 44% de femmes) contre 53% cette année. On note une nette augmentation du nombre de bénévoles ayant participé à l'encadrement des sorties : 52% d'augmentation. L'implication bénévole ne cesse de croître !

Cette année, ce sont l'escalade, la marche nordique, le ski de rando et la randonnée montagne qui tirent les statistiques vers le haut. En répartition, les femmes sont sur représentées en marche nordique et en randonnée montagne, lorsque les hommes le sont en alpinisme, ski de randonnée et ski alpin.

Tout ceci (les sorties sont décrites en annexe) est possible grâce aux nombreux bénévoles qui :

- Assurent la gestion du matériel,
- Préparent et encadrent les sorties (y compris hebdomadaires)
- Assurent les renseignements et les inscriptions des licenciés
- Proposent des formations et s'impliquent dans leur parcours d'encadrant

A noter :

- Le mur d'escalade de Robert Pras a été rénové et la gestion avec les autres associations utilisatrices est à mettre en place
- Rénovation du chalet du Sancy : le chantier avance et l'ouverture est prévue pour l'été 2026

Rappel règles FFCAM

Sont retenus les principes suivants :

Période a prendre en compte : du 01/10/2024 au 30/09/2025

l'unité de calcul est le jour (il peut donc y avoir des arrondis)

1 séance d'escalade, quelle que soit sa durée, vaut 1 jour

1 montée en refuge vaut 1 jour

Activités	Responsables	Hommes Adultes	Femmes Adultes	Hommes Mineurs	Femmes Mineures	Handicapés	Bénévole	BE Escalade	Accompagnateur Montagne	Guide	BE Ski	Autres BE
1. Alpinisme	Jean-Louis Robillon	112,5	46	0	0,5	0	37	0	0	0	0	0
2. Canyon	Albert Roëtynck	48	17	0	1	0	10	0	0	0	0	0
3. Escalade	Jean-Baptiste Fourrel	329	254	38	67	2	67,323	0	0	0	0	0
4. Marche nordique	Jean-Marie Marty	78	390	0	0	0	95	0	0	0	0	0
5. Randonnée montagne	Emily Strickland	148	288	0	0	1	53	0	0	0	0	0
6. Randonnée raquettes	Thierry Chanier	134	123	0	0	0	21	0	0	0	0	0
7. Ski alpin & hors-pistes	Albert Roëtynck / Patrick Derossis	169	59	0	2	0	6	0	0	0	0	0
8. Ski nordique	Christian Genillier	56	90	0	0	0	18	0	0	0	0	0
9. Ski de rando	Didier Debroas	514,5	122,5	0,0	3,5	0,0	97,0	0,0	0,0	0,0	0,0	0,0
10. Trail	Cédric Huteau	0	0	0	0	0	0	0	0	0	0	0
11. VTT	Didier Debroas	3	4	0	0	0	2					
12. Via ferrata	Maurice Juquet	9	8	0	0	0	5	0	0	0	0	0
13. Protection de la montagne	Luc Palgen	37	21	2	3	2	16	0	0	0	0	0
14. Randonnée alpine	Houyam Peixoto / Michel Adevah	46	58	0	0	0	0	0	0	0	0	0
15. Ecole d'escalade	Jean-Baptiste Fourrel	70	3	54	113	0	137	0	0	0	0	0
16. Ecole d'aventure	Cédric Huteau	9	0	12	13	0	8	0	0	0	0	0
17. Formations	Thierry Chanier	102	90	0	0	0	34	0	0	0	0	0

TOTAL ACTIVITES :	1864,49	1572,5025	105,4875	202,5075	5,015	606,323	0	0	0	0	0	0
--------------------------	----------------	------------------	-----------------	-----------------	--------------	----------------	----------	----------	----------	----------	----------	----------

Jean-Louis Robillon

Libellé	Date	1. ALPINISME								JOURNEES PARTICIPANTS						JOURNEES ENCADREMENT					
		Nbre Participants par jour	Nombre Hommes Adultes	Nombre Femmes Adultes	Nombre Hommes Mineurs	Nombres Femmes Mineurs	Handicapés	dont encadrant(s) bénévole(s)	Nbre de jour(s)	Nbre Total Hommes à la sortie	Nbre Total Femmes à la sortie	Nbre Total Homme Mineurs à la sortie	Nbre Total Femme Mineurs à la sortie	Nbre Total Handicapés à la sortie	Nbre Total Participants à la sortie	Nbre encadrant(s) pour la sortie	BE Escalade	AM M	Guide	BE Ski	Autres BE
Alpinisme Formation 3.4 (Ex NA1) Théorie en salle	1/12/2024	27	18	8		1		3	0,5	9	4	0	0,5	0	13,5	1,5					
Alpinisme Formation Techniques de cordes	1/12/2024	29	21	8				3	0,5	10,5	4	0	0	0	14,5	1,5					
Alpinisme Formation 3.4 (Ex NA1) Terrain	15/12/2024	34	22	12				6	1,0	22	12	0	0	0	34	6					
Alpinisme Initiation Mont-Dore Cuzeau	22/12/2024	4	3	1				1	1,0	3	1	0	0	0	4	1					
Alpinisme Initiation Mont-Dore Val Enfer	5/1/2025	6	5	1				1	1,0	5	1	0	0	0	6	1					
Alpinisme Initiation Mont-Dore Val Enfer	11/1/2025	9	6	3				3	1,0	6	3	0	0	0	9	3					
Alpinisme Initiation Mont-Dore Val Enfer	12/1/2025	14	9	5				3	1,0	9	5	0	0	0	14	3					
Alpinisme Initiation Rocher Saurier	26/1/2025	9	6	3				4	1,0	6	3	0	0	0	9	4					
Alpinisme Perfectionnement Mont-Dore Val Enfer	2/2/2025	6	5	1				2	1,0	5	1	0	0	0	6	2					
Alpinisme Perfectionnement Mont-Dore Val Enfer	8/2/2025	10	7	3				3	1,0	7	3	0	0	0	10	3					
Alpinisme Grandes Voies Non Equipées Caroux	8/5/2025	7	5	2				3	2,0	10	4	0	0	0	14	6					
Alpinisme pour initiés Vercors	7/6/2025	4	3	1				3	3,0	9	3	0	0	0	12	9					
Alpinisme Course glaciaire Ecrins Sélé	28/6/2025	4	4	0				1	2,0	8	0	0	0	0	8	2					
Alpinisme Arête Crête de Coq	20/9/2025	5	3	2				1	1,0	3	2	0	0	0	5	1					
		0								0	0	0	0	0	0	0					
		0								0	0	0	0	0	0	0					
		0								0	0	0	0	0	0	0					
TOTAL :		168	117	50	0	1	0	37	17,0	112,5	46	0	0,5	0	159	44	0	0	0	0	0

Albert Röetyneck

Libellé	Date	2. CANYON								JOURNEES PARTICIPANTS						JOURNEES ENCADREMENT					
		Nbre Participants par jour	Nombre Hommes Adultes	Nombre Femmes Adultes	Nombre Hommes Mineurs	Nombres Femmes Mineurs	Handicapés	dont encadrant(s) bénévole(s)	Nbre de jour(s)	Nbre Total Hommes à la sortie	Nbre Total Femmes à la sortie	Nbre Total Homme Mineurs à la sortie	Nbre Total Femme Mineurs à la sortie	Nbre Total Handicapés à la sortie	Nbre Total Participants à la sortie	Nbre encadrant(s) pour la sortie	BE Escalade	AM M	Guide	BE Ski	Autres BE
Initiation Cornillou Adultes et EA	8/6/2024	8	5	2		1		1	1	5	2	0	1	0	8	1					
Canyon cantal (Bela)	9/6/2024	5	3	2				1	1	3	2	0	0	0	5	1					
Canyon nord Lozère	5/7/2025	7	6	1				2	2	12	2	0	0	0	14	4					
Camp Canyon Tessin	28/7/2025	5	4	1				4	5	20	5	0	0	0	25	20					
canyon Isère Ecouges-Versoud	30/8/2025	7	4	3				2	2	8	6	0	0	0	14	4					
		0								0	0	0	0	0	0	0					
		0								0	0	0	0	0	0	0					
		0								0	0	0	0	0	0	0					
TOTAL :		32	22	9	0	1	0	10	11	48	17	0	1	0	66	30	0	0	0	0	0

Jean-Baptiste Fourrel

Jean-Baptiste Fourrel		3. ESCALADE									JOURNEES PARTICIPANTS						JOURNEES ENCADREMENT					
Libellé	Date	Nbre Participants par jour	Nombre Hommes Adultes	Nombre Femmes Adultes	Nombre Hommes Mineurs	Nombres Femmes Mineures	Handicapés	dont encadrant(s) bénévole(s)	Nbre de jour(s)	Nbre Total Hommes à la sortie	Nbre Total Femmes à la sortie	Nbre Total Homme Mineurs à la sortie	Nbre Total Femme Mineurs à la sortie	Nbre Total Handicapés à la sortie	Nbre Total Participants à la sortie	Nbre encadrant(s) pour la sortie	BE Escalade	AM M	Guide	BE Ski	Autres BE	
Séances ados & adultes Robert Pras 2024-2025		16,877	7,692	6,077	1,015	2,031	0,062	2,323	32,5	249,99	197,5025	32,9875	66,0075	2,015	548,5025	75,4975						
2024 10 04 Thaurac 2j	2024 10 04	16	11	5	0	0	0	3	2,0	22	10	0	0	0	32	6						
2024 10 12 Pierre Chatel j1 (0.5j)	2024 10 12	9	5	2	2	0	0	4	0,5	2,5	1	1	0	0	4,5	2						
2024 10 13 Pierre Chatel j2 (1.0j)	2024 10 13	12	6	4	2	0	0	4	1,0	6	4	2	0	0	12	4						
2025 03 30 Rivalet 1j	2025 03 30	4	0	4	0	0	0	2	1,0	0	4	0	0	0	4	2						
2025 04 05 Roche Tuiliere 1j	2025 04 05	3	1	2	0	0	0	1	1,0	1	2	0	0	0	3	1						
2025 04 27 Chouvigny 1j	2025 04 27	16	8	6	2	0	0	6	1,0	8	6	2	0	0	16	6						
2025 04 30 Montagne Percée 05j	2025 04 30	7	2	5	0	0	0	1	0,5	1	2,5	0	0	0	3,5	0,5						
2025 05 03 Jonte 2j	2025 05 03	4	2	2	0	0	0	2	2,0	4	4	0	0	0	8	4						
2025 05 07 Montagne Percée 0.5j	2025 05 07	0	0	0	0	0	0	1	0,5	0	0	0	0	0	0	0,5						
2025 05 07 Montagne Percée 05j	2025 05 07	6	2	4	0	0	0	0	0,5	1	2	0	0	0	3	0						
2025 05 14 Montagne Percee 0.5	2025 05 14	7	3	4	0	0	0	1	0,5	1,5	2	0	0	0	3,5	0,5						
2025 05 17 Rivalet 1j	2025 05 17	4	3	1	0	0	0	4	1,0	3	1	0	0	0	4	4						
2025 05 18 Chouvigny 1j	2025 05 18	8	4	4	0	0	0	2	1,0	4	4	0	0	0	8	2						
2025 05 21 Montagne Percee 0.5j	2025 05 21	6	4	2	0	0	0	2	0,5	2	1	0	0	0	3	1						
2025 05 28 Montagne Percee 0.5j	2025 05 28	6	2	4	0	0	0	2	0,5	1	2	0	0	0	3	1						
2025 06 01 Sortie SNE 0.5j	2025 06 01	2	1	1	0	0	0	1	0,5	0,5	0,5	0	0	0	1	0,5						
2025 06 04 Chadieu 0.5j	2025 06 04	2	1	1	0	0	0	1	0,5	0,5	0,5	0	0	0	1	0,5						
2025 06 07 Matzieu 1j	2025 06 07	1	1	0	0	0	0	1	1,0	1	0	0	0	0	1	1						
2025 06 12 Chadieu 0.5j	2025 06 12	7	5	2	0	0	0	1	0,5	2,5	1	0	0	0	3,5	0,5						
2025 06 18 Chadieu 0.5j	2025 06 18	5	4	1	0	0	0	4	0,5	2	0,5	0	0	0	2,5	2						
2025 06 22 Roche Tuiliere 1j	2025 06 22	3	1	2	0	0	0	1	1,0	1	2	0	0	0	3	1						
2025 07 16 Montagne Percée 0.5j	2025 07 16	5	4	1	0	0	0	1	0,5	2	0,5	0	0	0	2,5	0,5						
2025 07 27 Initiation grande voie 1j	2025 07 27	6	3	2	0	1	0	3	1,0	3	2	0	1	0	6	3						
2025 08 02 Lozere 1j	2025 08 02	6	3	3	0	0	0	1	1	3	3	0	0	0	6	1						
2025 08 30 Chadieu 0.5j	2025 08 30	3	1	1	1	0	0	2	1	0,5	0,5	0,5	0	0	1,5	1						
2025 09 05 Chadieu 0.5j	2025 09 05	0	0	0	0	0	0	9	1	0	0	0	0	0	0	4,5						
2025 09 12 Dalle de Chantelouve 2j	2025 09 12	3	3	0	0	0	0	0	2	6	0	0	0	0	6	0						
Contrôle EPI		0	0	0	0	0	0	5	1	0	0	0	0	0	0	2,5						
		0								0	0	0	0	0	0	0						
		0								0	0	0	0	0	0	0						
		0								0	0	0	0	0	0	0						
		0								0	0	0	0	0	0	0						
		0								0	0	0	0	0	0	0						
		0								0	0	0	0	0	0	0						
		0								0	0	0	0	0	0	0						
		0								0	0	0	0	0	0	0						
		0								0	0	0	0	0	0	0						
		0								0	0	0	0	0	0	0						
		0								0	0	0	0	0	0	0						
		0								0	0	0	0	0	0	0						
		0								0	0	0	0	0	0	0						
		0								0	0	0	0	0	0	0						
		0								0	0	0	0	0	0	0						
		0								0	0	0	0	0	0	0						
		0								0	0	0	0	0	0	0						
		0								0	0	0	0	0	0	0						
		0								0	0	0	0	0	0	0						
		0								0	0	0	0	0	0	0						
		0								0	0	0	0	0	0	0						
		0								0	0	0	0	0	0	0						
		0								0	0	0	0	0	0	0						
		0								0	0	0	0	0	0	0						
		0								0	0	0	0	0	0	0						
		0								0	0	0	0	0	0	0						
		0								0	0	0	0	0	0	0						
		0								0	0	0	0	0	0	0						
		0								0	0	0	0	0	0	0						
		0								0	0	0	0	0	0	0						
		0								0	0	0	0	0	0	0						
		0								0	0	0	0	0	0	0						
		0								0	0	0	0	0	0	0						
		0								0	0	0	0	0	0	0						
		0								0	0	0	0	0	0	0						
		0								0	0	0	0	0	0	0						
		0								0	0	0	0	0	0	0						

Jean-Marie Marty	4. MARCHÉ NORDIQUE										JOURNEES PARTICIPANTS						JOURNEES ENCADREMENT					
Libellé	Date	Nbre Participants par jour	Nombre Hommes Adultes	Nombre Femmes Adultes	Nombre Hommes Mineurs	Nombres Femmes Mineures	Handicapés	dont encadrant(s) bénévole(s)	Nbre de jour(s)	Nbre Total Hommes à la sortie	Nbre Total Femmes à la sortie	Nbre Total Homme Mineurs à la sortie	Nbre Total Femme Mineurs à la sortie	Nbre Total Handicapés à la sortie	Nbre Total Participants à la sortie	Nbre encadrant(s) pour la sortie	BE Escalade	AM M	Guide	BE Ski	Autres BE	
NADAILLAT- LAC DE LA CASSIERE A	10/2/2024	7	0	7				1	1	0	7	0	0	0	7	1						
CEYRAT-REDON-ARTIERE A	10/5/2024	7	0	7				1	1	0	7	0	0	0	7	1						
INITIATION 3 MARCHÉ NORDIQUE A	5/5/2024	2	0	2				1	1	0	2	0	0	0	2	1						
ENTRE CHAMPEIX ET PLAUZAT A	10/9/2024	5	0	5				1	1	0	5	0	0	0	5	1						
Randol/Cournol/Le Mas M+A	10/12/2024	10	3	7				2	1	3	7	0	0	0	10	2						
Errance entre/ Puy de Mur/ Puy de la Poule A	10/16/2024	6	1	5				1	1	1	5	0	0	0	6	1						
Chadrat, Chanonat, Chaos de Flore M+A	10/19/2024	8	1	7				2	1	1	7	0	0	0	8	2						
Vallon des Bouys/ Sources Sainte Marguerite A	10/23/2024	5	0	5				1	1	0	5	0	0	0	5	1						
Chadrat Montredon Rouillas haut M+A	10/26/2024	3	1	2				2	1	1	2	0	0	0	3	2						
FONTFREYDE-PIED DU VICHATEL A	10/30/2024	5	0	5				1	1	0	5	0	0	0	5	1						
Laschamps-puy de Monteillet-puy de la Vache A	11/6/2024	8	1	7				1	1	1	7	0	0	0	8	1						
Mirfleurs/ Puy St Romain/ St Maurice M+A	11/9/2024	6	1	5				2	1	1	5	0	0	0	6	2						
SAINT YVOINE A	11/13/2024	7	1	6				1	1	1	6	0	0	0	7	1						
St Amant Tallende/St Sandoux/ domaine du Marand M+A	11/16/2024	5	2	3				2	1	2	3	0	0	0	5	2						
CEYRAT-REDON-ARTIERE A	11/20/2024	11	2	9				1	1	2	9	0	0	0	11	1						
Le Crest, Chaos de Flore M+A	11/23/2024	8	2	6				2	1	2	6	0	0	0	8	2						
Chadeleuf/Sauvagnat Ste Marthe A	11/27/2024	9	2	7				1	1	2	7	0	0	0	9	1						
Opme /plateau de Gergovie M+A	11/30/2024	9	2	7				2	1	2	7	0	0	0	9	2						
LE PUY DE GOURDON A	12/4/2024	7	1	6				1	1	1	6	0	0	0	7	1						
Abbaye de Randol/Olloix/Cournol M+A	12/7/2024	7	1	6				2	1	1	6	0	0	0	7	2						
Chemin des Bâtisseurs de paysage A	12/11/2024	7	1	6				1	1	1	6	0	0	0	7	1						
Mezel/Puy de Mur M	12/14/2024	4	1	3				1	1	1	3	0	0	0	4	1						
YRONDE ET BURON A	12/18/2024	6	0	6				1	1	0	6	0	0	0	6	1						
Chanonat/Moulin de Flory/L'aile M+A	12/21/2024	11	1	10				2	1	1	10	0	0	0	11	2						
Montpeyroux-Chadieu A	1/8/2025	10	1	9				1	1	1	9	0	0	0	10	1						
St Saturnin/Bois de la Prada M+A	1/11/2025	11	3	8				2	1	3	8	0	0	0	11	2						
A L'ASSAUT DE MONTROGNON A	1/15/2025	6	1	5				1	1	1	5	0	0	0	6	1						
Mirfleurs/puy St Romain/St Maurice/Busseol M+A	1/18/2025	5	2	3				2	1	2	3	0	0	0	5	2						
YRONDE-DOMAINE DE SARLANTA	1/22/2025	3	0	3				1	1	0	3	0	0	0	3	1						
Cournon/Berges de l'Allier M+A	1/25/2025	13	3	10				2	1	3	10	0	0	0	13	2						
Entre CHAMPEIX et PLAUZAT A	1/29/2025	7	2	5				1	1	2	5	0	0	0	7	1						
NADAILLAT- LAC DE LA CASSIERE	2/5/2025	7	1	6				1	1	1	6	0	0	0	7	1						
Le Crest /chaos de Flore M+A	2/8/2025	5	1	4				2	1	1	4	0	0	0	5	2						
Etang des Plançons-St Bonnet lès Allier	2/12/2025	6	1	5				1	1	1	5	0	0	0	6	1						
Chemin de Varenne/Cournol/Randol M+A	2/15/2025	7	2	5				2	1	2	5	0	0	0	7	2						
RECONNAISSANCE parcours MNournon M+A	2/19/2025	3	1	2				2	1	1	2	0	0	0	3	2						
Mirfleurs puy St André M+A	2/22/2025	7	1	6				2	1	1	6	0	0	0	7	2						
YRONDE-DOMAINE DE SARLANT A	2/26/2025	7	0	7				1	1	0	7	0	0	0	7	1						
PONTEIX-AYDAT A	3/1/2025	6	1	5				1	1	1	5	0	0	0	6	1						
SAINT- YVOINE A	3/5/2025	7	1	6				1	1	1	6	0	0	0	7	1						
Laschamps- Monteillet- la Vache M+A	3/12/2025	2	1	1				2	1	1	1	0	0	0	2	2						
FONTFREYDE-PIED DU VICHATEL A	3/19/2025	8	2	6				1	1	2	6	0	0	0	8	1						
CHADRAT/ROUILLAT HAUT/CHAPELLE STE ANNE M	3/22/2025	4	0	4				1	1	0	4	0	0	0	4	1						
Errance le Puy de Mur et le Puy de la Poule A	3/26/2025	9	2	7				1	1	2	7	0	0	0	9	1						
Ceyrat/Saulzet le chaud/gorges de l'artière M+A	3/29/2025	7	2	5				2	1	2	5	0	0	0	7	2						
PONTEIX-AYDAT A	4/2/2025	6	1	5				1	1	1	5	0	0	0	6	1						
Initiation de Marche Nordique/Le Cendre M+ A	4/5/2025	7	1	6				2	1	1	6	0	0	0	7	2						
LA PARENTAISE 2025 A	4/6/2025	4	0	4				1	1	0	4	0	0	0	4	1						
PLATEAU DE CORENT A	4/9/2025	6	1	5				1	1	1	5	0	0	0	6	1						
St Saturnin/St Amant/St Sandoux M+A	4/12/2025	9	1	8				2	1	1	8	0	0	0	9	2						
Chemin des Bâtisseurs- Saint-Saturnin-Chadrat A	4/16/2025	7	1	6				1	1	1	6	0	0	0	7	1						
Cournol Ponteix Fohet M+A	5/3/2025	6	2	4				2	1	2	4	0	0	0	6	2						
Vallon des Bouys- Sources de Sainte Marguerite A	5/7/2025	8	0	8				1	1	0	8	0	0	0	8	1						
Mirfleurs puy St Romain St Maurice M	5/10/2025	6	1	5				1	1	1	5	0	0	0	6	1						
Etang des Plançons-St Bonnet lès Allier A	5/14/2025	8	1	7				1	1	1	7	0	0	0	8	1						
St Saturnin Cournols Randol M	5/17/2025	5	1	4				1	1	1	4	0	0	0	5	1						
Chadrat/Montredon/Rouillas haut M	5/24/2025	4	1	3				1	1	1	3	0	0	0	4	1						
YRONDE ET BURON A	5/28/2025	5	0	5				1	1	0	5	0	0	0	5	1						
Chanonat/ Chaos de Flore/ la Batisse M+A	6/7/2025	5	2	3				2	1	2	3	0	0	0	5	2						

Jean-Marie Marty	4. MARCHE NORDIQUE									JOURNEES PARTICIPANTS						JOURNEES ENCADREMENT					
Libellé	Date	Nbre Participants par jour	Nombre Hommes Adultes	Nombre Femmes Adultes	Nombre Hommes Mineurs	Nombres Femmes Mineures	Handicapés	dont encadrant(s) bénévole(s)	Nbre de jour(s)	Nbre Total Hommes à la sortie	Nbre Total Femmes à la sortie	Nbre Total Homme Mineurs à la sortie	Nbre Total Femme Mineurs à la sortie	Nbre Total Handicapés à la sortie	Nbre Total Participants à la sortie	Nbre encadrant(s) pour la sortie	BE Escalade	AM M	Guide	BE Ski	Autres BE
A L'ASSAUT DE MONTROGNON A	6/11/2025	4	0	4				1	1	0	4	0	0	0	4	1					
Tinlhat Turlurons M	6/14/2025	5	1	4				1	1	1	4	0	0	0	5	1					
Ponteix /La Cassière/ Nadaillat M	6/21/2025	4	1	3				1	1	1	3	0	0	0	4	1					
Le Crest Chaos de Flore M	8/30/2025	8	1	7				1	1	1	7	0	0	0	8	1					
CHEMIN DES BATISSEURS SAINT-SATURNIN A	9/3/2025	9	1	8				1	1	1	8	0	0	0	9	1					
Chanonat/ Chagourdat M+A	9/6/2025	10	1	9				2	1	1	9	0	0	0	10	2					
VALLON DU BOUYS SAINTE MARGUERITE A	9/10/2025	6	0	6				1	1	0	6	0	0	0	6	1					
FONFREYDE-PIED DE VICHATEL A	9/13/2025	9	2	7				1	1	2	7	0	0	0	9	1					
Initiation Le Cendre M	9/13/2025	3	1	2				1	1	1	2	0	0	0	3	1					
NADAILLAT-LAC DE LA CASSIERE A	9/17/2025	9	2	7				1	1	2	7	0	0	0	9	1					
Mirfleurs/Puy St André M	9/20/2025	3	2	1				1	1	2	1	0	0	0	3	1					
INITIATION 2 - COURNON A	9/20/2025	3	1	2				1	1	1	2	0	0	0	3	1					
CHADELEUF-SAUVAGNAT STE MARTHE A	9/24/2025	6	0	6				1	1	0	6	0	0	0	6	1					
		0								0	0	0	0	0	0	0					
		0								0	0	0	0	0	0	0					
TOTAL :		468	78	390	0	0	0	95	72	78	390	0	0	0	468	95	0	0	0	0	0

Emily Strickland	5. RANDONNEE MONTAGNE									JOURNEES PARTICIPANTS						JOURNEES ENCADREMENT					
Libellé	Date	Nbre Participants par jour	Nombre Hommes Adultes	Nombre Femmes Adultes	Nombre Hommes Mineurs	Nombres Femmes Mineures	Handicapés	dont encadrant(s) bénévole(s)	Nbre de jour(s)	Nbre Total Hommes à la sortie	Nbre Total Femmes à la sortie	Nbre Total Homme Mineurs à la sortie	Nbre Total Femme Mineurs à la sortie	Nbre Total Handicapés à la sortie	Nbre Total Participants à la sortie	Nbre encadrant(s) pour la sortie	BE Escalade	AM M	Guide	BE Ski	Autres BE
WE 150 ANS DU CLUB LAPRUGNE	10/12/2025	10	3	7				2	2	6	14	0	0	0	20	4					
RANDONNEE PUY DE DOME	10/19/2025	8	2	5			1	2	1	2	5	0	0	1	8	2					
RANDONNEE DEPUIS LA TOUR D'Auvergne	10/20/2025	12	3	9				2	1	3	9	0	0	0	12	2					
RANDONNEE DEPUIS PESSADE	11/3/2025	11	5	6				2	1	5	6	0	0	0	11	2					
Autour du Vernet Ste Margerite	12/1/2025	7	4	3				1	1	4	3	0	0	0	7	1					
Randonnée sportive de St Nectaire au lac Chambon	12/15/2025	9	4	5				2	1	4	5	0	0	0	9	2					
Eco rano hivernale	1/26/2025	12	2	10				1	1	2	10	0	0	0	12	1					
Randonnée en Montagne Thiernoise	2/23/2025	1	1	0				1	1	1	0	0	0	0	1	1					
Les écos rando de 2025 3ième	2/1/2025	6	0	6				1	1	0	6	0	0	0	6	1					
Grottes et Puys	3/30/2025	13	3	10				2	1	3	10	0	0	0	13	2					
Montpeyroux et Coudes	4/13/2025	8	1	7				2	1	1	7	0	0	0	8	2					
Thiers Notre Dame de l'Hermitage	4/26/2025	4	3	1				2	2	6	2	0	0	0	8	4					
WE DECOUVERTE DE LA DROME 4 JOURS	5/15/2025	6	3	3				1	4	12	12	0	0	0	24	4					
Besse et St Victor	5/18/2025	6	2	4				3	1	2	4	0	0	0	6	3					
Monts du Cezallier	5/25/2025	9	3	6				2	1	3	6	0	0	0	9	2					
WE DECOUVERTE DES BOUILLOUISES	5/28/2025	8	2	6				2	4	8	24	0	0	0	32	8					
Cirque du Récusset	6/9/2025	7	4	3				2	1	4	3	0	0	0	7	2					
QLMB / randonnée Plateau de Pardines et Grottes de Perrier	6/28/2025	9	6	3				1	1	6	3	0	0	0	9	1					
RASSEMBLEMENT CAMP ÉTÉ- Randonnée refuge de	7/5/2025	3	2	1				1	1	2	1	0	0	0	3	1					
RASSEMBLEMENT CAMP ÉTÉ - Refuge d'Ambin et lac	7/6/2025	12	4	8				1	1	4	8	0	0	0	12	1					
RASSEMBLEMENT CAMP ÉTÉ - randonnée Termignon	7/8/2025	8	4	4				1	1	4	4	0	0	0	8	1					
RASSEMBLEMENT CAMP ÉTÉ - Petit Mont Cenis	7/10/2025	12	6	6				2	1	6	6	0	0	0	12	2					
RASSEMBLEMENT CAMP ÉTÉ - Col du Génypy + nuit	7/10/2025	5	2	3				1	1	2	3	0	0	0	5	1					
RASSEMBLEMENT CAMP ÉTÉ - Pointe de	7/11/2025	11	4	7				2	1	4	7	0	0	0	11	2					
Tour du Dévoluy	7/23/2025	10	3	7				2	7	21	49	0	0	0	70	14					
Faverges - Randonnées en Etoiles	8/2/2025	8	3	5				3	4	12	20	0	0	0	32	12					
Vercors 5 jours pour se souvenir et randonner	8/4/2025	9	2	7				2	5	10	35	0	0	0	45	10					
WE Bivouac	8/9/2025	4	1	3				2	2	2	6	0	0	0	8	4					
Notre Dame de Lhermitage	9/14/2025	8	3	5				1	1	3	5	0	0	0	8	1					
WE AUBRAC	9/20/2025	7	2	5				3	2	4	10	0	0	0	14	6					
Monts du Cantal	9/28/2025	7	2	5				1	1	2	5	0	0	0	7	1					
		0								0	0	0	0	0	0	0					
		0								0	0	0	0	0	0	0					
TOTAL :		250	89	160	0	0	1	53	54	148	288	0	0	1	437	100	0	0	0	0	0

Thierry Chanier

Libellé	Date	6. RANDONNEE RAQUETTES								JOURNEES PARTICIPANTS						JOURNEES ENCADREMENT					
		Nbre Participants par jour	Nombre Hommes Adultes	Nombre Femmes Adultes	Nombre Hommes Mineurs	Nombres Femmes Mineurs	Handicapés	dont encadrant(s) bénévole(s)	Nbre de jour(s)	Nbre Total Hommes à la sortie	Nbre Total Femmes à la sortie	Nbre Total Homme Mineurs à la sortie	Nbre Total Femme Mineurs à la sortie	Nbre Total Handicapés à la sortie	Nbre Total Participants à la sortie	Nbre encadrant(s) pour la sortie	BE Escalade	AM M	Guide	BE Ski	Autres BE
Faire toucher la neige aux raquettes (Niveau 1)	12/15/2024	10	4	6				1	1	4	6	0	0	0	10	1					
Formation initie raquettes dans le Beaufortain	1/24/2025	14	5	9				3	3	15	27	0	0	0	42	9					
WE RAQUETTES DANS LE CANTAL-NIVEAU 2+	2/1/2025	12	5	7				3	2	10	14	0	0	0	24	6					
SEJOUR RAQUETTES dans le CHABLAIS (Niveau 3)	2/6/2025	6	4	2				2	3	12	6	0	0	0	18	6					
Formation spécialisé raquettes Beaufortain	2/7/2025	15	9	6				3	3	27	18	0	0	0	45	9					
Raquettes au Grand Saint Bernard (niveau 3)	2/22/2025	7	3	4				3	3	9	12	0	0	0	21	9					
Les terres rouges et ses 3000m (niveau 3)	2/28/2025	12	6	6				3	4	24	24	0	0	0	48	12					
Petite semaine à la découverte du Queyras (niveau 3)	3/3/2025	4	3	1				1	7	21	7	0	0	0	28	7					
WE Raquettes dans le Vercors (Niveau 2+)	3/15/2025	7	4	3				2	3	12	9	0	0	0	21	6					
		0								0	0	0	0	0	0	0					
		0								0	0	0	0	0	0	0					
		0								0	0	0	0	0	0	0					
		0								0	0	0	0	0	0	0					
		0								0	0	0	0	0	0	0					
TOTAL :		87	43	44	0	0	0	21	29	134	123	0	0	0	257	65	0	0	0	0	0

Albert Röetyynck

Albert Röetync		7. SKI ALPIN & HORS-PISTES								JOURNEES PARTICIPANTS						JOURNEES ENCADREMENT					
Libellé	Date	Nbre Participants par jour	Nombre Hommes Adultes	Nombre Femmes Adultes	Nombre Hommes Mineurs	Nombre Femmes Mineures	Handicapés	dont encadrant(s) bénévole(s)	Nbre de jour(s)	Nbre Total Hommes à la sortie	Nbre Total Femmes à la sortie	Nbre Total Homme Mineurs à la sortie	Nbre Total Femme Mineurs à la sortie	Nbre Total Handicapés à la sortie	Nbre Total Participants à la sortie	Nbre encadrant(s) pour la sortie	BE Escalade	AM M	Guide	BE Ski	Autres BE
Premières traces à Val d'Isère	11/30/2024	20	12	7		1		2	2	24	14	0	2	0	40	4					
Stage hors piste Tignes	2/2/2025	38	29	9				4	5	145	45	0	0	0	190	20					
		0								0	0	0	0	0	0	0					
		0								0	0	0	0	0	0	0					
		0								0	0	0	0	0	0	0					
		0								0	0	0	0	0	0	0					
		0								0	0	0	0	0	0	0					
		0								0	0	0	0	0	0	0					
		0								0	0	0	0	0	0	0					
		0								0	0	0	0	0	0	0					
		0								0	0	0	0	0	0	0					
		0								0	0	0	0	0	0	0					
		0								0	0	0	0	0	0	0					
		0								0	0	0	0	0	0	0					
TOTAL :		58	41	16	0	1	0	6	7	169	59	0	2	0	230	24	0	0	0	0	0

Christian Gennillier	8. SKI NORDIQUE									JOURNEES PARTICIPANTS						JOURNEES ENCADREMENT					
Libellé	Date	Nbre Participants par jour	Nombre Hommes Adultes	Nombre Femmes Adultes	Nombre Hommes Mineurs	Nombre Femmes Mineurs	Handicapés	dont encadrant(s) bénévole(s)	Nbre de jour(s)	Nbre Total Hommes à la sortie	Nbre Total Femmes à la sortie	Nbre Total Homme Mineurs à la sortie	Nbre Total Femme Mineurs à la sortie	Nbre Total Handicapés à la sortie	Nbre Total Participants à la sortie	Nbre encadrant(s) pour la sortie	BE Escalade	AM M	Guide	BE Ski	Autres BE
première neige plateau du Guéry	11,12,2024	8	3	5	0	0	0	4	1	3	5	0	0	0	8	4					
atelier entretien matériel Ski de randonnée nordique	12,12,2024	13	5	8	0	0	0	4	1	5	8	0	0	0	13	4					
Sancy Pessade	14,12,2024	7	1	6	0	0	0	1	1	1	6	0	0	0	7	1					
Sancy Escarot	15,12,2024	9	1	8	0	0	0	1	1	1	8	0	0	0	9	1					
Grand Parcours Jura	25,26,1,2025	2	0	2	0	0	0	0	2	0	4	0	0	0	4	0					
Jura La pile Dessus	27,31,1,2025	9	3	6	0	0	0	3	4	12	24	0	0	0	36	12					
Tour du Queyras	16,20,2,2025	9	5	4	0	0	0	2	5	25	20	0	0	0	45	10					
Vercors Sud	1,3,3,2025	8	3	5	0	0	0	3	3	9	15	0	0	0	24	9					
		0								0	0	0	0	0	0	0					
		0								0	0	0	0	0	0	0					
		0								0	0	0	0	0	0	0					
		0								0	0	0	0	0	0	0					
TOTAL :		65	21	44	0	0	0	18	18	56	90	0	0	0	146	41	0	0	0	0	0

Didier Debroas	9. SKI DE RANDO									JOURNEES PARTICIPANTS						JOURNEES ENCADREMENT					
Libellé	Date	Nbre Participants par jour	Nombre Hommes Adultes	Nombre Femmes Adultes	Nombre Hommes Mineurs	Nombres Femmes Mineures	Handicapés	dont encadrant(s) bénévole(s)	Nbre de jour(s)	Nbre Total Hommes à la sortie	Nbre Total Femmes à la sortie	Nbre Total Homme Mineurs à la sortie	Nbre Total Femme Mineurs à la sortie	Nbre Total Handicapés à la sortie	Nbre Total Participants à la sortie	Nbre encadrant(s) pour la sortie	BE Escalade	AM M	Guide	BE Ski	Autres BE
Présentation formation ski de rando - Neige et	14/11/2024	35	26	9				6	0,5	13	4,5	0	0	0	17,5	3					
initiation Ski de Rando -Théorie/Matériel	28/11/2024	6	5	1				3	0,5	2,5	0,5	0	0	0	3	1,5					
initiation Ski de Rando -Théorie/Matériel	5/12/2024	11	10	1				5	0,5	5	0,5	0	0	0	5,5	2,5					
initiation Ski de Rando -Théorie/Matériel	12/12/2024	14	13	1		1		4	0,5	6,5	0,5	0	0,5	0	7,5	2					
initiation SR-pratique	14/12/2024	6	5	1				3	1,0	5	1	0	0	0	6	3					
Ski de rando initiés "plucool"	14/12/2024	5	4	1				2	1,0	4	1	0	0	0	5	2					
initiation SR-pratique	15/12/2024	12	11	1				3	1,0	11	1	0	0	0	12	3					
Initié - Sortie dans le Sancy	15/12/2024	16	11	5				4	1,0	11	5	0	0	0	16	4					
initiation Ski de Rando -Théorie/Matériel	19/12/2024	14	13	1				3	0,5	6,5	0,5	0	0	0	7	1,5					
initiation SR-pratique	21/12/2024	12	11	1				2	1,0	11	1	0	0	0	12	2					
initiation SR-pratique	21/12/2024	5	4	1		1		2	1,0	4	1	0	1	0	6	2					
Ski de rando initiés "plucool"	21/12/2024	9	7	2				1	1,0	7	2	0	0	0	9	1					
initiation Ski de Rando -Théorie/Matériel	9/1/2025	10	8	2				3	0,5	4	1	0	0	0	5	1,5					
initiation SR-pratique	11/1/2025	10	8	2				4	1,0	8	2	0	0	0	10	4					
Pré-parcours Ski de rando à Arèches	16/1/2025	12	10	2				4	3,0	30	6	0	0	0	36	12					
Parcours Ski de rando à Arèches	18/1/2025	42	34	8		1		12	2,0	68	16	0	2	0	86	24					
2 jours supplémentaires au parcours Ski d'Arèches	20/1/2025	22	18	4				8	2,0	36	8	0	0	0	44	16					
5 jours supplémentaires au parcours Ski d'Arèches	20/1/2025	9	7	2				6	5,0	35	10	0	0	0	45	30					
Destination Samoens	1/2/2025	12	9	3				4	3,0	27	9	0	0	0	36	12					
Destination le Sud (des Alpes) !	1/3/2025	11	8	3				2	7,0	56	21	0	0	0	77	14					
Hélène et les garçons, 15ème saison	8/3/2025	9	8	1				6	7,0	56	7	0	0	0	63	42					
Semaine ski de randonnée- Ubaye	15/3/2025	5	5					1	7,0	35	0	0	0	0	35	7					
Ski Alpi Alpes	21/3/2025	5	4	1				2	2,0	8	2	0	0	0	10	4					
Gd Parcours ski Col de la Vanoise	21/3/2025	14	12	2				1	2,0	24	4	0	0	0	28	2					
Semi-itinérance en Vanoise	30/3/2025	4	4					2	5,0	20	0	0	0	0	20	10					
Destination Beaufort	18/4/2025	5	3	2				2	3,0	9	6	0	0	0	15	6					
SkiAlpi-Alpes2	30/4/2025	6	3	3				2	4,0	12	12	0	0	0	24	8					
		0								0	0	0	0	0	0	0					
		0								0	0	0	0	0	0	0					
		0								0	0	0	0	0	0	0					
		0								0	0	0	0	0	0	0					
		0								0	0	0	0	0	0	0					
		0								0	0	0	0	0	0	0					
		0								0	0	0	0	0	0	0					
		0								0	0	0	0	0	0	0					
		0								0	0	0	0	0	0	0					
		0								0	0	0	0	0	0	0					
TOTAL :		321,0	261,0	60,0		3,0	0,0	97,0	63,0	514,5	122,5	0,0	3,5	0,0	640,5	220,0	0,0	0,0	0,0	0,0	0,0

Maurice Juquet

Libellé	Date	12. VIA FERRATA								JOURNEES PARTICIPANTS						JOURNEES ENCADREMENT					
		Nbre Participants par jour	Nombre Hommes Adultes	Nombre Femmes Adultes	Nombre Hommes Mineurs	Nombres Femmes Mineures	Handicapés	dont encadrant(s) bénévole(s)	Nbre de jour(s)	Nbre Total Hommes à la sortie	Nbre Total Femmes à la sortie	Nbre Total Homme Mineurs à la sortie	Nbre Total Femme Mineurs à la sortie	Nbre Total Handicapés à la sortie	Nbre Total Participants à la sortie	Nbre encadrant(s) pour la sortie	BE Escalade	AM M	Guide	BE Ski	Autres BE
via ferrata capucin	5/30/2025	4	3	1				1	1	3	1	0	0	0	4	1					
via ferrata malzieu	6/8/2025	8	5	3				3	1	5	3	0	0	0	8	3					
via ferrata camp d'été	00/07/25	5	1	4				1	1	1	4	0	0	0	5	1					
		0								0	0	0	0	0	0	0					
		0								0	0	0	0	0	0	0					
		0								0	0	0	0	0	0	0					
		0								0	0	0	0	0	0	0					
		0								0	0	0	0	0	0	0					
		0								0	0	0	0	0	0	0					
		0								0	0	0	0	0	0	0					
		0								0	0	0	0	0	0	0					
		0								0	0	0	0	0	0	0					
		0								0	0	0	0	0	0	0					
		0								0	0	0	0	0	0	0					
		0								0	0	0	0	0	0	0					
		0								0	0	0	0	0	0	0					
		0								0	0	0	0	0	0	0					
TOTAL :		17	9	8	0	0	0	5	3	9	8	0	0	0	17	5	0	0	0	0	0

Luc Palgen		13. PROTECTION DE LA MONTAGNE								JOURNEES PARTICIPANTS						JOURNEES ENCADREMENT					
Libellé	Date	Nbre Participants par jour	Nombre Hommes Adultes	Nombre Femmes Adultes	Nombre Hommes Mineurs	Nombres Femmes Mineurs	Handicapés	dont encadrant(s) bénévole(s)	Nbre de jour(s)	Nbre Total Hommes à la sortie	Nbre Total Femmes à la sortie	Nbre Total Homme Mineurs à la sortie	Nbre Total Femme Mineurs à la sortie	Nbre Total Handicapés à la sortie	Nbre Total Participants à la sortie	Nbre encadrant(s) pour la sortie	BE Escalade	AM M	Guide	BE Ski	Autres BE
QLMB 2024 - Fresque de la biodiversité	10/12/2024	12	5	6	1			2	1	2,5	3	0,5	0	0	6	1					
Restauration de la tourbière de Grouffaud	11/16/2024	7	4	2			1	1	1	4	2	0	0	1	7	1					
QLMB 2025 - 1er jour	6/28/2025	33	18	11	1	3		7	1,0	18	11	1	3	0	33	7					
QLMB 2025 - 2ème jour	6/29/2025	6	5				1	1	1	5	0	0	0	1	6	1					
Nettoyage montagne - Sancy	9/13/2025	5	3	2				1	1,0	3	2	0	0	0	5	1					
Restitution bilan carbone - Atelier prospective	9/25/2025	14	9	5				4	0,5	4,5	2,5	0	0	0	7	2					
		0								0	0	0	0	0	0	0					
		0								0	0	0	0	0	0	0					
		0								0	0	0	0	0	0	0					
		0								0	0	0	0	0	0	0					
		0								0	0	0	0	0	0	0					
		0								0	0	0	0	0	0	0					
		0								0	0	0	0	0	0	0					
		0								0	0	0	0	0	0	0					
		0								0	0	0	0	0	0	0					
		0								0	0	0	0	0	0	0					
		0								0	0	0	0	0	0	0					
		0								0	0	0	0	0	0	0					
		0								0	0	0	0	0	0	0					
		0								0	0	0	0	0	0	0					
		0								0	0	0	0	0	0	0					
		0								0	0	0	0	0	0	0					
		0								0	0	0	0	0	0	0					
		0								0	0	0	0	0	0	0					
		0								0	0	0	0	0	0	0					
		0								0	0	0	0	0	0	0					
		0								0	0	0	0	0	0	0					
		0								0	0	0	0	0	0	0					
		0								0	0	0	0	0	0	0					
TOTAL :		77	44	26	2	3	2	16	5	37	21	2	3	2	64	13	0	0	0	0	0

Michel Adevah		14. RANDONNEE ALPINE								JOURNEES PARTICIPANTS						JOURNEES ENCADREMENT					
Libellé	Date	Nbre Participants par jour	Nombre Hommes Adultes	Nombre Femmes Adultes	Nombre Hommes Mineurs	Nombres Femmes Mineures	Handicapés	dont encadrant(s) bénévole(s)	Nbre de jour(s)	Nbre Total Hommes à la sortie	Nbre Total Femmes à la sortie	Nbre Total Homme Mineurs à la sortie	Nbre Total Femme Mineurs à la sortie	Nbre Total Handicapés à la sortie	Nbre Total Participants à la sortie	Nbre encadrant(s) pour la sortie	BE Escalade	AM M	Guide	BE Ski	Autres BE
Nœuds et encordement	11/30/2024	21	8	13					1,0	8	13	0	0	0	21	0					
Initiation Sancy	05/012025	11	9	2					1,0	9	2	0	0	0	11	0					
Perfect Sancy	1/19/2025	12	3	9					1,0	3	9	0	0	0	12	0					
Idem	26/012025	6	2	4					1,0	2	4	0	0	0	6	0					
Perfect Cantal	2/2/2025	9	6	3					1,0	6	3	0	0	0	9	0					
Pointe de la Galise	20/06/20225	7	3	4					3,0	9	12	0	0	0	21	0					
col de la Disgrace	7/12/2025	8	3	5					3	9	15	0	0	0	24	0					
		0								0	0	0	0	0	0	0					
		0								0	0	0	0	0	0	0					
		0								0	0	0	0	0	0	0					
TOTAL :		74	34	40	0	0	0	0	11	46	58	0	0	0	104	0	0	0	0	0	0

Marc Daniel	15. ECOLE D'ESCALADE									JOURNEES PARTICIPANTS						JOURNEES ENCADREMENT					
Libellé	Date	Nbre Participants par jour	Nombre Hommes Adultes	Nombre Femmes Adultes	Nombre Hommes Mineurs	Nombre Femmes Mineures	Handicapés	dont encadrant(s) bénévole(s)	Nbre de jour(s)	Nbre Total Hommes à la sortie	Nbre Total Femmes à la sortie	Nbre Total Homme Mineurs à la sortie	Nbre Total Femme Mineurs à la sortie	Nbre Total Handicapés à la sortie	Nbre Total Participants à la sortie	Nbre encadrant(s) pour la sortie	BE Escalade	AM M	Guide	BE Ski	Autres BE
séances Robert Pras	1/10/2024	13	2	1	3	7		3	0,5	1	0,5	1,5	3,5	0	6,5	1,5					
séances Robert Pras	8/10/2024	13	3	0	3	7		3	0,5	1,5	0	1,5	3,5	0	6,5	1,5					
séances Robert Pras	15/10/2024	13	3	0	3	7		3	0,5	1,5	0	1,5	3,5	0	6,5	1,5					
séances Robert Pras	5/11/2024	14	4	0	3	7		4	0,5	2	0	1,5	3,5	0	7	2					
séances Robert Pras	12/11/2024	14	4	0	3	7		4	0,5	2	0	1,5	3,5	0	7	2					
séances Robert Pras	19/11/2024	14	4	0	3	7		4	0,5	2	0	1,5	3,5	0	7	2					
séances Robert Pras	26/11/2024	14	4	0	3	7		4	0,5	2	0	1,5	3,5	0	7	2					
séances Robert Pras	3/12/2024	14	4	0	3	7		4	0,5	2	0	1,5	3,5	0	7	2					
séances Robert Pras	10/12/2024	14	4	0	3	7		4	0,5	2	0	1,5	3,5	0	7	2					
séances Robert Pras	17/12/2024	14	3	1	3	7		4	0,5	1,5	0,5	1,5	3,5	0	7	2					
séances Robert Pras	7/1/2025	14	4	0	3	7		4	0,5	2	0	1,5	3,5	0	7	2					
séances Robert Pras	14/1/2025	14	4	0	3	7		4	0,5	2	0	1,5	3,5	0	7	2					
séances Robert Pras	21/1/2025	14	4	0	3	7		4	0,5	2	0	1,5	3,5	0	7	2					
séances Robert Pras	28/1/2025	14	4	0	3	7		4	0,5	2	0	1,5	3,5	0	7	2					
séances Robert Pras	4/2/2025	14	3	1	3	7		4	0,5	1,5	0,5	1,5	3,5	0	7	2					
séances Robert Pras	11/2/2025	14	4	0	3	7		4	0,5	2	0	1,5	3,5	0	7	2					
séances Robert Pras	18/2/2025	14	3	1	3	7		4	0,5	1,5	0,5	1,5	3,5	0	7	2					
séances Robert Pras	11/3/2025	14	4	0	3	7		4	0,5	2	0	1,5	3,5	0	7	2					
séances Robert Pras	18/3/2025	14	4	0	3	7		4	0,5	2	0	1,5	3,5	0	7	2					
séances Robert Pras	25/3/2025	14	3	1	3	7		4	0,5	1,5	0,5	1,5	3,5	0	7	2					
séances Robert Pras	1/4/2025	14	4	0	3	7		4	0,5	2	0	1,5	3,5	0	7	2					
séances Robert Pras	8/4/2025	14	4	0	3	7		4	0,5	2	0	1,5	3,5	0	7	2					
séances Robert Pras	15/4/2025	14	4	0	3	7		4	0,5	2	0	1,5	3,5	0	7	2					
séances Robert Pras	6/5/2025	14	3	1	3	7		4	0,5	1,5	0,5	1,5	3,5	0	7	2					
séances Robert Pras	13/5/2025	14	4	0	3	7		4	0,5	2	0	1,5	3,5	0	7	2					
séances Robert Pras	20/5/2025	14	4	0	3	7		4	0,5	2	0	1,5	3,5	0	7	2					
séances Robert Pras	27/5/2025	14	4	0	3	7		4	0,5	2	0	1,5	3,5	0	7	2					
Escalade à Roche Gournier	24/5/2025	9	4	0	1	4		4	1,0	4	0	1	4	0	9	4					
Escalade Montagne Percée	10/6/2025	10	4	0	3	3		4	0,5	2	0	1,5	1,5	0	5	2					
Escalade à Roche Gournier	14/6/2025	9	4	0	3	2		4	1,0	4	0	3	2	0	9	4					
Escalade Montagne Percée	17/6/2025	13	5	0	3	5		5	0,5	2,5	0	1,5	2,5	0	6,5	2,5					
Escalade Montagne Percée	24/6/2025	11	4	0	3	4		4	0,5	2	0	1,5	2	0	5,5	2					
séances Robert Pras	16/9/2025	11	4	0	3	4		4	0,5	2	0	1,5	2	0	5,5	2					
séances Robert Pras	23/9/2025	11	4	0	3	4		4	0,5	2	0	1,5	2	0	5,5	2					
séances Robert Pras	30/9/2025	10	3	0	3	4		3	0,5	1,5	0	1,5	2	0	5	1,5					
TOTAL :		459	131	6	103	219	0	137	18,5	70	3	54	113	0	239	73	0	0	0	0	0

Cédric Huteau

		16. ECOLE D'AVENTURE								JOURNEES PARTICIPANTS						JOURNEES ENCADREMENT					
Libellé	Date	Nbre Participants par jour	Nombre Hommes Adultes	Nombre Femmes Adultes	Nombre Hommes Mineurs	Nombre Femmes Mineurs	Handicapés	dont encadrant(s) bénévole(s)	Nbre de jour(s)	Nbre Total Hommes à la sortie	Nbre Total Femmes à la sortie	Nbre Total Homme Mineurs à la sortie	Nbre Total Femme Mineurs à la sortie	Nbre Total Handicapés à la sortie	Nbre Total Participants à la sortie	Nbre encadrant(s) pour la sortie	BE Escalade	AM M	Guide	BE Ski	Autres BE
découverte trail - lac d'Aydayt	17/11/2024	6	1	0	1	4	0	1	1,0	1	0	1	4	0	6	1					
TA - Saurier	1/12/2024	7	2	0	2	3	0	2	1,0	2	0	2	3	0	7	2					
initiation alpi - Le Lioran	19/1/2025	5	1	0	2	2	0	1	1,0	1	0	2	2	0	5	1					
150 ans Club - Montagne Bourbonnaise	12/10/2024	3	1	0	2	0	0	1	2,0	2	0	4	0	0	6	2					
Ski de rando - Super Besse	15/2/2025	4	1	0	2	1	0	1	1,0	1	0	2	1	0	4	1					
Rando carto - Clermont	30/3/2025	4	1	0	1	2	0	1	1,0	1	0	1	2	0	4	1					
Canyon Cornillou	18/6/2025	2	1	0	0	1	0	1	1,0	1	0	0	1	0	2	1					
		0								0	0	0	0	0	0	0					
		0								0	0	0	0	0	0	0					
		0								0	0	0	0	0	0	0					
		0								0	0	0	0	0	0	0					
		0								0	0	0	0	0	0	0					
		0								0	0	0	0	0	0	0					
		0								0	0	0	0	0	0	0					
		0								0	0	0	0	0	0	0					
TOTAL :		31	8	0	10	13	0	8	8,0	9	0	12	13	0	34	9	0	0	0	0	0

Thierry Chanier

Libellé	Date	17. FORMATIONS								JOURNEES PARTICIPANTS						JOURNEES ENCADREMENT					
		Nbre Participants par jour	Nombre Hommes Adultes	Nombre Femmes Adultes	Nombre Hommes Mineurs	Nombres Femmes Mineurs	Handicapés	dont encadrant(s) bénévole(s)	Nbre de jour(s)	Nbre Total Hommes à la sortie	Nbre Total Femmes à la sortie	Nbre Total Homme Mineurs à la sortie	Nbre Total Femme Mineurs à la sortie	Nbre Total Handicapés à la sortie	Nbre Total Participants à la sortie	Nbre encadrant(s) pour la sortie	BE Escalade	AM M	Guide	BE Ski	Autres BE
Formation ENVIRONNEMENT DE PRATIQUE : MILIEU	10/5/2024	21	12	9				5	2	24	18	0	0	0	42	10					
Formation MILIEU MONTAGNE 2 (carto2)	11/9/2024	15	8	7				3	2	16	14	0	0	0	30	6					
Formation RSS2 niveau perfectionné	11/10/2024	15	7	8				3	2	14	16	0	0	0	30	6					
ENVIRONNEMENT DE MONTAGNE : MILIEU	11/16/2024	15	8	7				3	2	16	14	0	0	0	30	6					
Formation Pratiquant Initié – 3.4 Milieu enneigé (NA1) ,	12/5/2024	16	9	7				4	1	9	7	0	0	0	16	4					
Formation UFCA (Unité de Formation Commune aux NA1 partie 2-terrain et entraînement	12/14/2024	16	10	6				3	1	10	6	0	0	0	16	3					
	1/4/2025	28	13	15				13	1	13	15	0	0	0	28	13					
		0								0	0	0	0	0	0	0					
		0								0	0	0	0	0	0	0					
		0								0	0	0	0	0	0	0					
		0								0	0	0	0	0	0	0					
		0								0	0	0	0	0	0	0					
		0								0	0	0	0	0	0	0					
		0								0	0	0	0	0	0	0					
TOTAL :		126	67	59	0	0	0	34	11	102	90	0	0	0	192	48	0	0	0	0	0

05/12/2025			
CAF Clermont		Assemblée Générale 2025	
Elections des membres Comité directeur			
Résultats			
Nombre total de bulletins		156	
Nombre de bulletins nuls		3	
Nombre de bulletins valables		153	
Nicolas CRAPPIER	152	ELU	99,3%
Agnès GRANGEON	147	ELU	96,1%
Jean Baptiste FOURREL	146	ELU	95,4%
Jacques DUGAST	142	ELU	92,8%
Marc DANIEL	140	ELU	91,5%
Michel ADEVAH	133	ELU	86,9%
Yves BARTHELEMY	132	ELU	86,3%
Edouard VUILLEMIN	121	ELU	79,1%
Laurent LAVOREL	112	ELU	73,2%
Arnaud LERUSSI	100		65,4%
Jean Philippe PAGE	65		42,5%